

FASAD ÖSTER

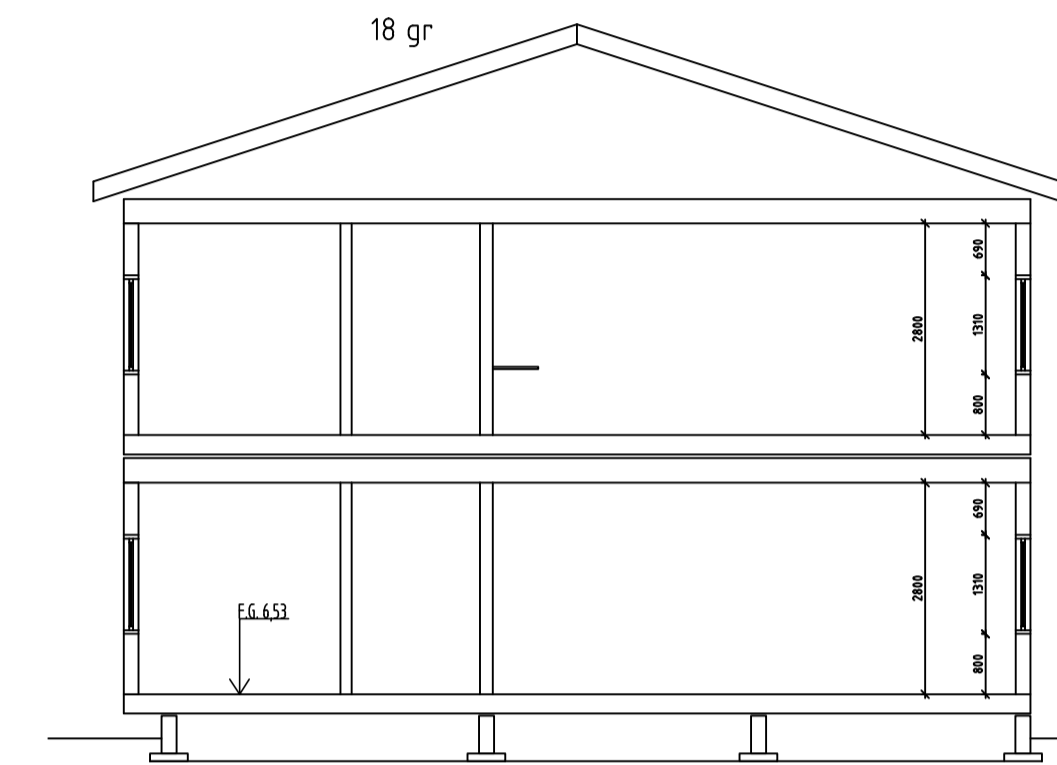

SEKTION

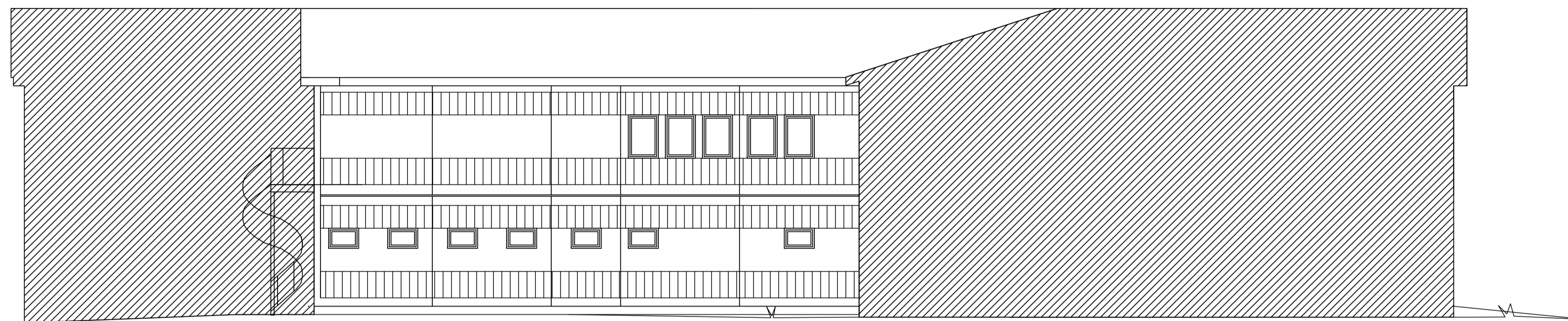

FASAD VÄSTER

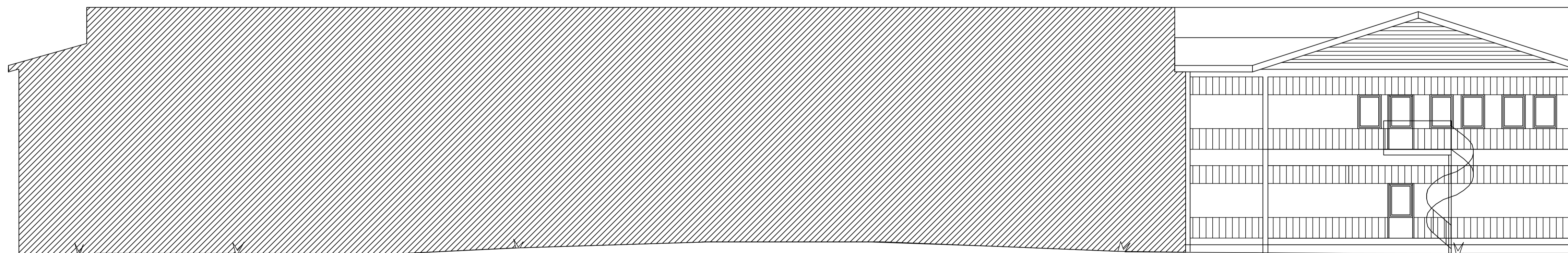

FASAD NORR



BET	ANT	ANDRINGEN AVSER	SIGN	DATUM
		Bygglövshandling		
		Solhemsängskolan		
MOELVEN ByggModul				
<small>Moelven ByggModul AB, Oleby 193 685 92 Torshy Tel:0560-68 98 80, Fax:0560-68 98 89,</small>				
ORDER NR	6176	RITAD AV	Johan Nilsson	HANDLÄGGARE
DATUM	2015-01-28	ANSVARIG	Gert Hedström	
Tillbyggnad				
Fasader, Sektion				
SKALA	1:100	NUMMER	A-40.3-001	I BET