

FASAD SYDÖST

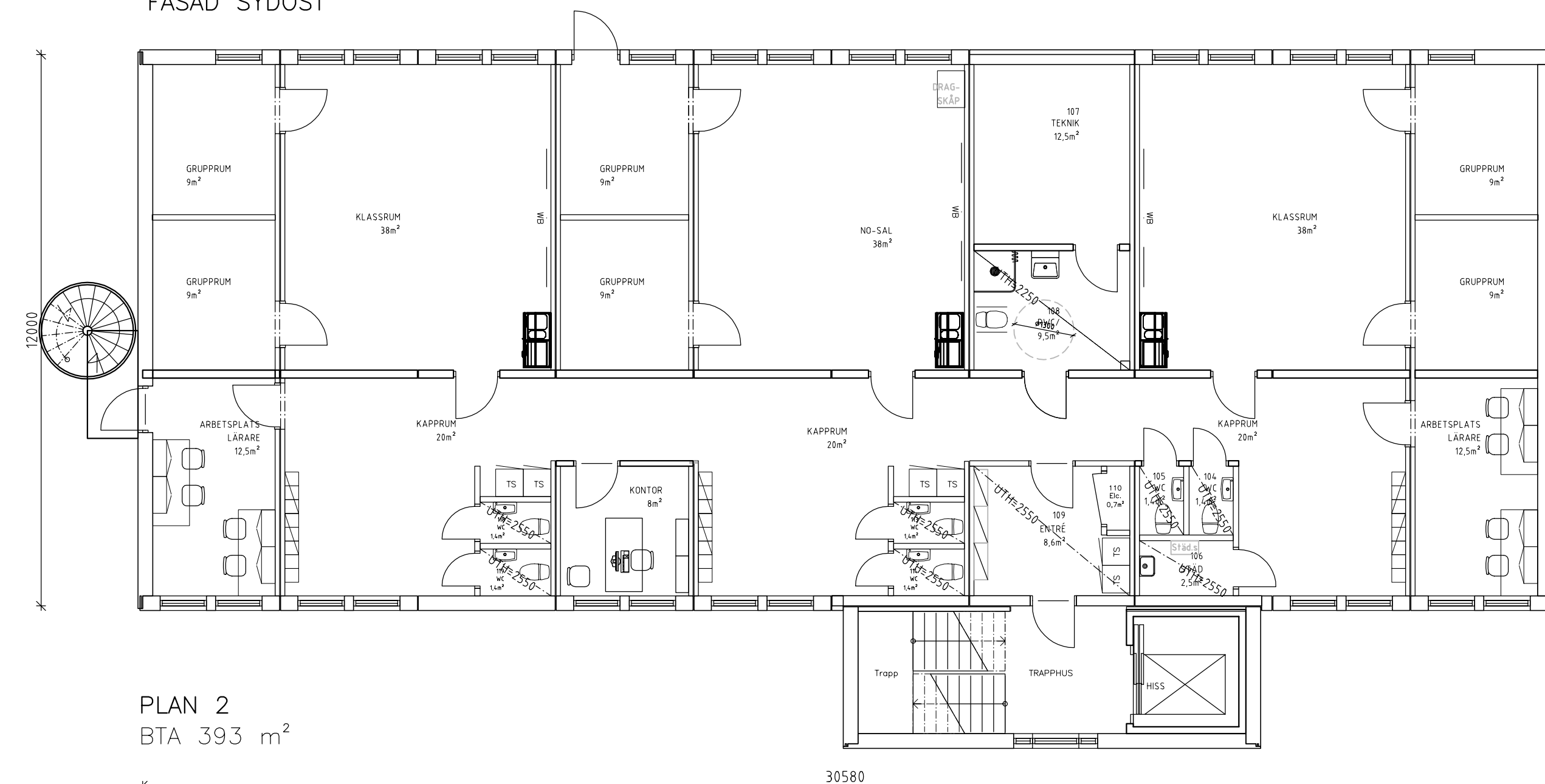

PLAN 2  
BTA 393 m<sup>2</sup>

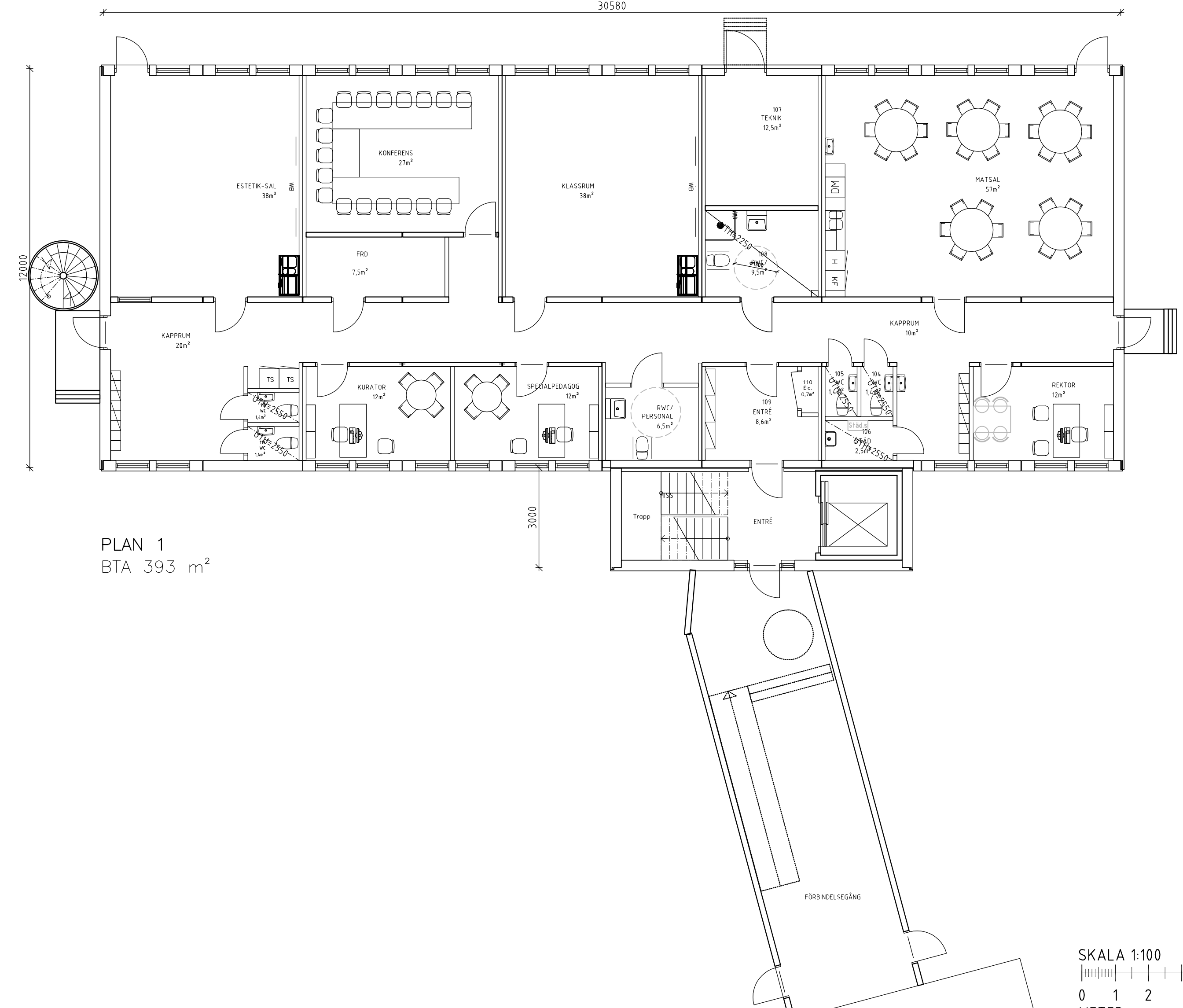

PLAN 1  
BTA 393 m<sup>2</sup>

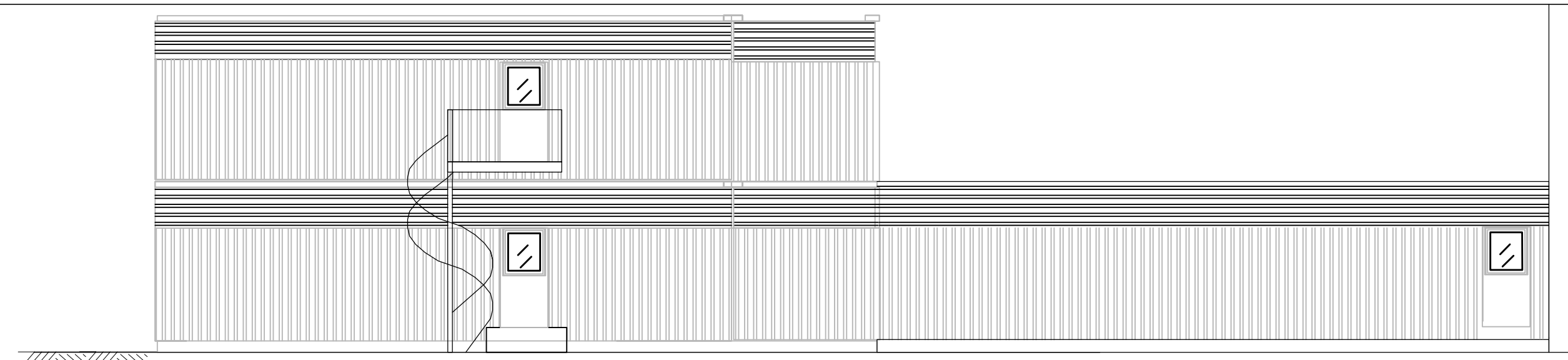

FASAD SYDVÄST

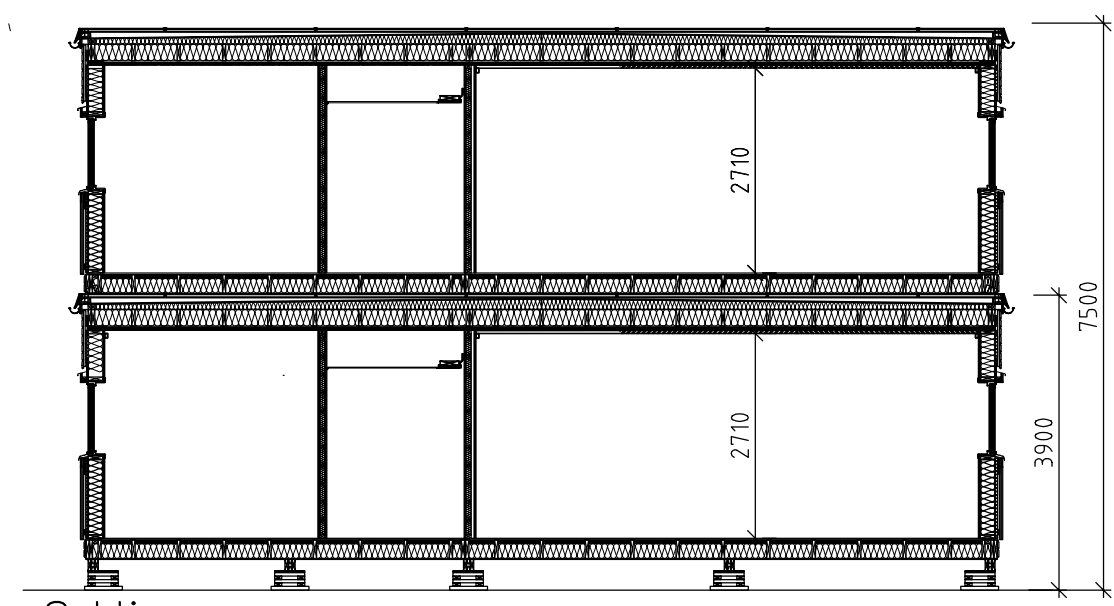

Sektion



BET	ANT	ÄNDRINGEN AVSER	DATUM	SIGN
<b>BYGGLOVSHANDLING</b>				
<b>MOELVEN</b> ByggModul				
<small>Moelven ByggModul AB, Östby 193 685 92 Torsby Tel: +46 10 122 56 90</small>				
<b>KARDUANSMAKAREGATAN</b>				
<input checked="" type="checkbox"/>	A	Moelven ByggModul AB		
<input type="checkbox"/>	E			
<input type="checkbox"/>	K			
<input type="checkbox"/>	V			
<input type="checkbox"/>	W			
URSPRUNGSARKITEKT:				
PROJEKT NR	6352	RITAD AV	Johan Nilsson	HANDELAGGARE / SÄLJARE
ANSVARIG / PROJEKTLEDARE				Michael Lenberg
DATAUM	2016-02-19			
<b>MODULBYGGNAD SKOLA</b>				
<b>PLAN, SEKTION, FASADER</b>				
SKALA	1:100			
RITINGSNUMMER	A-40.0-001			



Konstruktionen enligt denna ritning är Moelven ByggModul AB egendom och må inte utån Moelven ByggModul AB skriftliga medgivande typas för tredje man, kopieras, reproduceras eller på något annat sätt utnyttjas. Överträdelse kommer att beivras.